

Liste des prix - Neox - Fauteuil roulant standard

NEOX

BASISMODEL		
Version standard	Mobilité	Siège
Fauteuil roulant léger pliant Couleur : noir/gris Profondeur et largeur d'assise réglables Angle de dossier fixe avec dossier rabattable Tendeur pliable Poignées de poussée réglables en hauteur	Roues arrières à démontage rapide Pneus moyen-dur avant et arrière Accoudoir PUR	Dossier standard avec hauteur de dossier réglable Position de la hauteur du dossier, position 4 Assise Newton FLX Contour Accoudoirs relevable, réglable en profondeur avec hauteur fixe Repose-pieds ajustable, escamotable vers l'intérieur et extérieur prévu de plaques repose-pieds réglable en angle et tallonières



Prix Public TVAC	Délai de livraison
€ 925,83	5 jours ouvrables

ABR.	POINTS DE MESURE	SPÉCIFICATIONS
LA	Largeur d'assise	34,5 - 57 cm
PA	Profondeur d'assise	44 - 56 cm
HA	Hauteur d'assise	35 - 56 cm
HA	Hauteur de l'accoudoir	20 - 30 cm
LJ	Longueur de la jambe : creux poplité-tallon	39,5 - 61 cm
LT	Largeur totale du fauteuil roulant	LA + 18 cm
	Largeur du fauteuil roulant plié (roues incluses)	35,5 cm
	Angle d'assise	12° - 16°
	Inclinaison du dossier	-5° - 30°
	Hauteur du dossier	43,5 - 62 cm
	Roues arrière	20", 22", 24", 26"
	Roulettes pivotantes	5", 6", 7", 8", 200 x 50
	Freinage	Frein à pneu
	Carrossage	0°
	Poids total	De 15 kilos
	Poids de transport	De 10 kilos
	Poids maximal du passager	136 kilos
	Conforme aux normes	ISO 7176-19
	Crashtest safe	Oui
	Crochets de taxi	Oui

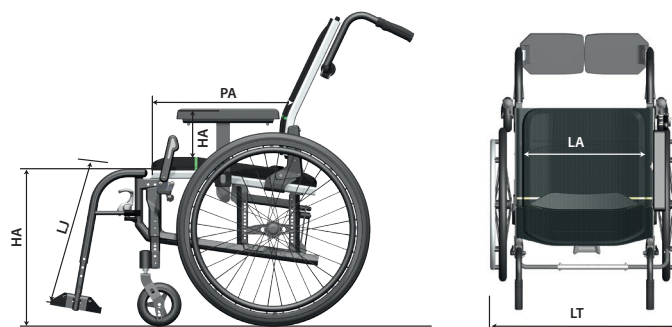



Liste des prix - Neox - Fauteuil roulant standard

Coordonnées de contact

Nom du revendeur _____
 Personne de contact _____
 Date _____
 Numéro de commande _____

MODÈLE

<input type="checkbox"/>	NX000000060	Neox Standard	110017 - 101101000734 (A) €	925,83
--------------------------	-------------	---------------	-----------------------------	--------

Veuillez cocher ce que vous souhaitez. Les options mentionnées peuvent impliquer un supplément de prix (TVAC).

CHÂSSIS

Hauteur d'assise avant (mesuré au-dessus du tube de croisillon)

Attention : le coussin standard a une épaisseur de 5 cm.

Angle de l'assise et du dossier

<input type="checkbox"/>	Std NX420000010	A (inclinaison d'assise 12°, inclinaison du dossier 115°)	-
<input type="checkbox"/>	NX420000020	B (inclinaison d'assise 15°, inclinaison du dossier 118°)	-

Hauteurs d'assise (avant) sans télescope

		Inclinaison d'assise A	Inclinaison d'assise B	
5"				
<input type="checkbox"/>	NX040000330	20"	34 cm ^{1,2}	-
<input type="checkbox"/>	NX040000010	20"	35 - 41 cm	36 - 41 cm
<input type="checkbox"/>	NX040000020	22"	37 - 40 cm	39 - 41 cm
<input type="checkbox"/>	NX040000030	24"	39 - 41 cm	-
6"				
<input type="checkbox"/>	NX040000050	20"	37 - 42 cm	37 - 42 cm
<input type="checkbox"/>	NX040000060	22"	38 - 42 cm	40 - 42 cm
<input type="checkbox"/>	NX040000070	24"	40 - 42 cm	42 cm
<input type="checkbox"/>	NX040000080	26"	42 cm	-
7"				
<input type="checkbox"/>	NX040000090	20"	40 - 44 cm	40 - 44 cm
<input type="checkbox"/>	NX040000100	22"	40 - 44 cm	40 - 44 cm
<input type="checkbox"/>	NX040000110	24"	40 - 43 cm	42 - 44 cm
<input type="checkbox"/>	NX040000120	26"	42 - 44 cm	44 cm
8"				
<input type="checkbox"/>	NX040000130	20"	41 - 45 cm	41 - 45 cm
<input type="checkbox"/>	NX040000140	22"	41 - 45 cm	41 - 45 cm
<input type="checkbox"/>	Std NX040000150	24"	41 - 45 cm	42 - 45 cm
<input type="checkbox"/>	NX040000160	26"	42 - 45 cm	44 - 45 cm
<input type="checkbox"/>	NX040000420	Kit d'élargissement pour roues avant (+6 cm)		€ 70,00

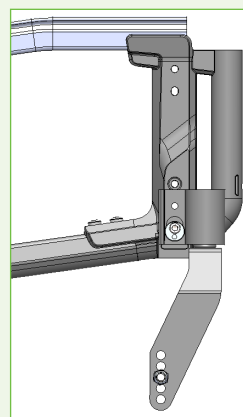

Hauteur d'assise avant désirée ...cm

1 Seulement possible avec kit d'élargissement pour roues avant (+ 6 cm)

2 Non compatible avec frein unilatérale et profondeur d'assise < PA44. Non compatible avec position d'axe arrières active et profondeur < PA42



Kit d'élargissement pour roues avant

Hauteurs d'assise (avant) avec télescope

		Inclinaison d'assise A	Inclinaison d'assise B	
5"				
<input type="checkbox"/>	NX040000170	20"	42 - 46 cm	41 - 48 cm
<input type="checkbox"/>	NX040000180	22"	41 - 49 cm	41 - 51 cm
<input type="checkbox"/>	NX040000190	24"	41 - 51 cm	41 - 52 cm
<input type="checkbox"/>	NX040000200	26"	42 - 52 cm	43 - 52 cm
6"				
<input type="checkbox"/>	NX040000210	20"	42 - 47 cm	42 - 49 cm
<input type="checkbox"/>	NX040000220	22"	42 - 50 cm	42 - 52 cm
<input type="checkbox"/>	NX040000230	24"	42 - 51 cm	42 - 53 cm
<input type="checkbox"/>	NX040000240	26"	42 - 53 cm	44 - 53 cm
7"				
<input type="checkbox"/>	NX040000250	20"	44 - 47 cm	44 - 49 cm
<input type="checkbox"/>	NX040000260	22"	44 - 50 cm	44 - 52 cm
<input type="checkbox"/>	NX040000270	24"	44 - 52 cm	44 - 55 cm
<input type="checkbox"/>	NX040000280	26"	44 - 54 cm	44 - 54 cm
8"				
<input type="checkbox"/>	NX040000290	20"	47 cm	47 - 49 cm
<input type="checkbox"/>	NX040000300	22"	47 - 50 cm	47 - 52 cm
<input type="checkbox"/>	NX040000310	24"	47 - 52 cm	47 - 55 cm
<input type="checkbox"/>	NX040000320	26"	47 - 54 cm	47 - 55 cm
200x50				
<input type="checkbox"/>	NX040000390	22"	48 - 50 cm	-
<input type="checkbox"/>	NX040000400	24"	48 - 52 cm	-
<input type="checkbox"/>	NX040000410	26"	48 - 54 cm	-

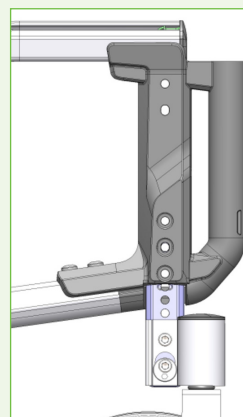

Hauteur d'assise avant désirée ...cm



Liste des prix - Neox - Fauteuil roulant standard

ROUES ARRIÈRE			
<input type="checkbox"/>	Std NX370000010	Pneus moyen-durs	-
<input type="checkbox"/>	NX370000020	Pneus gonflables	-
<input type="checkbox"/>	NX370000030	Revêtement pour cerceaux	€ 111,88
<input type="checkbox"/>	NX370000040	Protège-rayons transparents	€ 133,00

Centre de gravité ¹			
<input type="checkbox"/>	NX080000010	1 - Actif	-
<input type="checkbox"/>	Std NX080000020	2 - Medium actif	-
<input type="checkbox"/>	NX080000030	3 - Medium passif	-
<input type="checkbox"/>	NX080000040	4 - Passif	-

1 Pour plus d'informations sur les combinaisons possibles de positions de centre de gravité et de profondeurs d'assise, veuillez consulter le tableau des positions de centre de gravité dans le set-up Neox : <https://neox-set-up.life-mobility.com/app/uploads/2024/06/Balansposities.pdf>

Carrossage			
<input type="checkbox"/>	Std NX390000010	0°	-
<input type="checkbox"/>	NX390000020	3° ¹	-

1 Impossible à combiner avec commande double cerceaux



Plaque d'axe 0°



Plaque d'axe 3°

Système de freinage			
<input type="checkbox"/>	Std NX070030010	Frein sur pneu à tirer standard gauche	-
<input type="checkbox"/>	Std NX070040010	Frein sur pneu à tirer standard droite	-
<input type="checkbox"/>	NX070030040	Frein sur pneu à pousser standard gauche	-
<input type="checkbox"/>	NX070040040	Frein sur pneu à pousser standard droite	-
<input type="checkbox"/>	NX070030030	Frein sur pneu à tirer rallongé gauche	€ 22,38
<input type="checkbox"/>	NX070040030	Frein sur pneu à tirer rallongé droite	€ 22,38

SIÈGE			
Largeur d'assise (mesuré extérieur tube - extérieur tube)			
<input type="checkbox"/>	NX020000010	34,5 cm (taille de croisillon 1) ^{1,2}	-
<input type="checkbox"/>	NX020000020	37 cm (taille de croisillon 1) ²	-
<input type="checkbox"/>	NX020000030	39,5 cm (taille de croisillon 1) ²	-
<input type="checkbox"/>	NX020000040	42 cm (taille de croisillon 1)	-
<input type="checkbox"/>	Std NX020000050	44,5 cm (taille de croisillon 1)	-
<input type="checkbox"/>	NX020000060	47 cm (taille de croisillon 1)	-
<input type="checkbox"/>	NX020000200	49,5 cm (taille de croisillon 1)	-
<input type="checkbox"/>	NX020000070	44,5 cm (taille de croisillon 2)	-
<input type="checkbox"/>	NX020000080	47 cm (taille de croisillon 2)	-
<input type="checkbox"/>	NX020000090	49,5 cm (taille de croisillon 2)	111196 - 203116000647 (A) € 275,96
<input type="checkbox"/>	NX020000100	52 cm (taille de croisillon 2)	111196 - 203116000647 (A) € 275,96
<input type="checkbox"/>	NX020000110	54,5 cm (taille de croisillon 2)	111218 - 203121000363 (A) € 596,68
<input type="checkbox"/>	NX020000120	57 cm (taille de croisillon 2)	111218 - 203121000363 (A) € 596,68

1 Combinaison avec repose-pieds : délai sur demande.
 2 Combiné avec repose-jambes confort avec correction en longueur : délai sur demande.

Profondeur d'assise			
<input type="checkbox"/>	NX030000010	40 cm (châssis latérale taille 1) ¹	-
<input type="checkbox"/>	NX030000020	42 cm (châssis latérale taille 1) ¹	-
<input type="checkbox"/>	NX030000030	44 cm (châssis latérale taille 1) ¹	-
<input type="checkbox"/>	NX030000040	46 cm (châssis latérale taille 1) ¹	-
<input type="checkbox"/>	NX030000060	46 cm (châssis latérale taille 2)	-
<input type="checkbox"/>	Std NX030000070	48 cm (châssis latérale taille 2)	-
<input type="checkbox"/>	NX030000080	50 cm (châssis latérale taille 2)	-
<input type="checkbox"/>	NX030000090	52 cm (châssis latérale taille 2)	-
<input type="checkbox"/>	NX030000100	56 cm (châssis latérale taille 2)	-

1 En combinaison avec un dossier Newton FLX1, seuls les modèles PA 40 à 44 cm sont possibles avec châssis latérale taille 1.

Coussin			
<input type="checkbox"/>	Std NX120000010	Assise Newton FLX Contour	-
<input type="checkbox"/>	Std NX120000080	Avec housse tissu standard	-
<input type="checkbox"/>	NX120000090	Avec housse Dartex ¹	-

1 Uniquement possible largeur 37-42-47 cm et profondeur 44-48-52 cm

Dossier			
<input type="checkbox"/>	NX130000090	Dossier non réglable en tension Newton FLX1 35 cm (hauteur toile de dossier)	-
<input type="checkbox"/>	Std NX130000100	Dossier non réglable en tension Newton FLX1 45 cm (hauteur toile de dossier)	-



Newton FLX1



Liste des prix - Neox - Fauteuil roulant standard

Position de la hauteur du dossier

<input type="checkbox"/>	NX980000010	Position 0 (hauteur position LT à 15 cm)	-
<input type="checkbox"/>	NX980000020	Position 1 (hauteur position LT à 16 cm)	-
<input type="checkbox"/>	NX980000030	Position 2 (hauteur position LT à 17 cm)	-
<input type="checkbox"/>	NX980000040	Position 3 (hauteur position LT à 18 cm)	-
<input type="checkbox"/>	Std NX980000050	Position 4 (hauteur position LT à 19 cm)	-
<input type="checkbox"/>	NX980000060	Position 5 (hauteur position LT à 20 cm)	-
<input type="checkbox"/>	NX980000070	Position 6 (hauteur position LT à 21 cm)	-
<input type="checkbox"/>	NX980000080	Position 7 (hauteur position LT à 22 cm)	-
<input type="checkbox"/>	NX980000090	Position 8 (hauteur position LT à 23 cm)	-
<input type="checkbox"/>	NX980000100	Non définie	-

REPOSE-PIEDS ET REPOSE-JAMBES

<input type="checkbox"/>	Std NX110030010	Repose-pieds + tallonière gauche	-
<input type="checkbox"/>	Std NX110040010	Repose-pieds + tallonière droite	-
<input type="checkbox"/>	NX110000010	Potences standard	-
<input type="checkbox"/>	NX110000020	Potences 90° ¹	-
<input type="checkbox"/>	NX110000090	Sangle de mollets rembourrée ²	-
<input type="checkbox"/>	NX110000140	Longueur de jambe court (LJ) creux poplité - tallon (LJ 39,5 - 46 cm)	-
<input type="checkbox"/>	NX110000150	Longueur de jambe standard (LJ) creux poplité - tallon (LJ 46 - 61 cm)	-
<input type="checkbox"/>	NX110030020	Repose-jambe confort avec correction en longueur gauche	110658 - 201103000944 (A) € 171,54
<input type="checkbox"/>	NX110040020	Repose-jambe confort avec correction en longueur droite	110658 - 201103000944 (A) € 171,54
<input type="checkbox"/>	NX110000080	Repose-mollets standard	-
<input type="checkbox"/>	NX110000070	Repose-mollets courts	-
<input type="checkbox"/>	NX110030030	Tallonière gauche	-
<input type="checkbox"/>	NX110040030	Tallonière droite	-
<input type="checkbox"/>	NX110000140	Longueur de jambe court (LJ) creux poplité - tallon (LJ 39,5 - 46 cm)	-
<input type="checkbox"/>	NX110000150	Longueur de jambe standard (LJ) creux poplité - tallon (LJ 46 - 61 cm)	-

1 Certaines configurations peuvent engendrer des conflits entre la plaque repose-pied et la roue avant.

2 Uniquement possible à partir de la largeur d'assise de 42 cm.



Repose-pieds

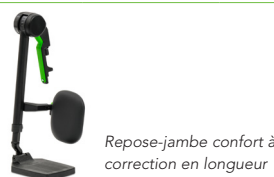

Repose-jambe confort avec correction en longueur

CÔTÉS

<input type="checkbox"/>	Std NX090000010	Hauteur fixe des accoudoirs	-
--------------------------	------------------------	-----------------------------	---

ACCOUDOIR

<input type="checkbox"/>	Std NX100030010	Accoudoir PUR 35 cm gauche	-
<input type="checkbox"/>	Std NX100040010	Accoudoir PUR 35 cm droite	-
<input type="checkbox"/>	NX100030070	Accoudoir PUR 40 cm gauche	€ 25,00
<input type="checkbox"/>	NX100040070	Accoudoir PUR 40 cm droite	€ 25,00
<input type="checkbox"/>	NX100030030	Accoudoir rembourré 35 cm gauche	€ 34,00
<input type="checkbox"/>	NX100040030	Accoudoir rembourré 35 cm droite	€ 34,00
<input type="checkbox"/>	NX100030040	Accoudoir rembourré 40 cm gauche	€ 34,00
<input type="checkbox"/>	NX100040040	Accoudoir rembourré 40 cm droite	€ 34,00

APPUIE-TÊTE¹

<input type="checkbox"/>	NX140000010	Appuie-tête standard petit	€ 223,75
<input type="checkbox"/>	NX140000020	Appuie-tête standard	€ 223,75

1 Les dossiers FLX1 et FLX2 sont toujours en combinaison avec tendeur de dossier pliable et tendeur pour repose-tête.



Appuie-tête standard petit



Appuie-tête standard



Liste des prix - Neox - Fauteuil roulant standard

TABLETTE DE TRAVAIL			
<input type="checkbox"/>	NX150000010	Tablette de travail en plexiglas	€ 238,67
<input type="checkbox"/>	NX150000030	Tablette de travail en trespas	€ 238,67
<input type="checkbox"/>	NX150000020	Rembouillage pour les coudes	€ 140,00
<input type="checkbox"/>	NX150030010	Tablette de travail type College gauche	€ 432,00
<input type="checkbox"/>	NX150040010	Tablette de travail type College droite	€ 432,00



Tablette de travail en plexiglas



Tablette de travail en plexiglas avec rembourrage pour les coudes



Tablette de travail type College

ACCESSOIRES			
<input type="checkbox"/>	NX160000010	Ceinture de maintien	€ 44,75
<input type="checkbox"/>	NX160030010	Anti-bascule gauche	€ 74,58
<input type="checkbox"/>	NX160040010	Anti-bascule droite	€ 74,58
<input type="checkbox"/>	NX160040030	Porte-canne droite	€ 78,00

Pour des plus amples configurations individualisées vous pouvez consulter le configurateur Neox sur notre site web : <https://newton.life-mobility.com/fr/neox-configurator/>

Note : à tout moment, il convient d'évaluer si la configuration choisie est adaptée à l'utilisation prévue et à l'utilisateur. Tenez-en compte spécifiquement lors du choix et du réglage des caractéristiques de conduite, telles que le point d'équilibre, l'empattement et la largeur de la voie. Informer l'utilisateur des risques possibles du produit, conformément au manuel.

Si vous souhaitez vous écarter des possibilités susmentionnées, veuillez compléter le formulaire complémentaire pour une demande d'adaptation.